



GOBIERNO DE
MÉXICO

política nacional de vacunación contra
el virus sars-cov-2 para la prevención
de la covid-19. documento rector.

Versión 2.1

Diciembre 4, 2020

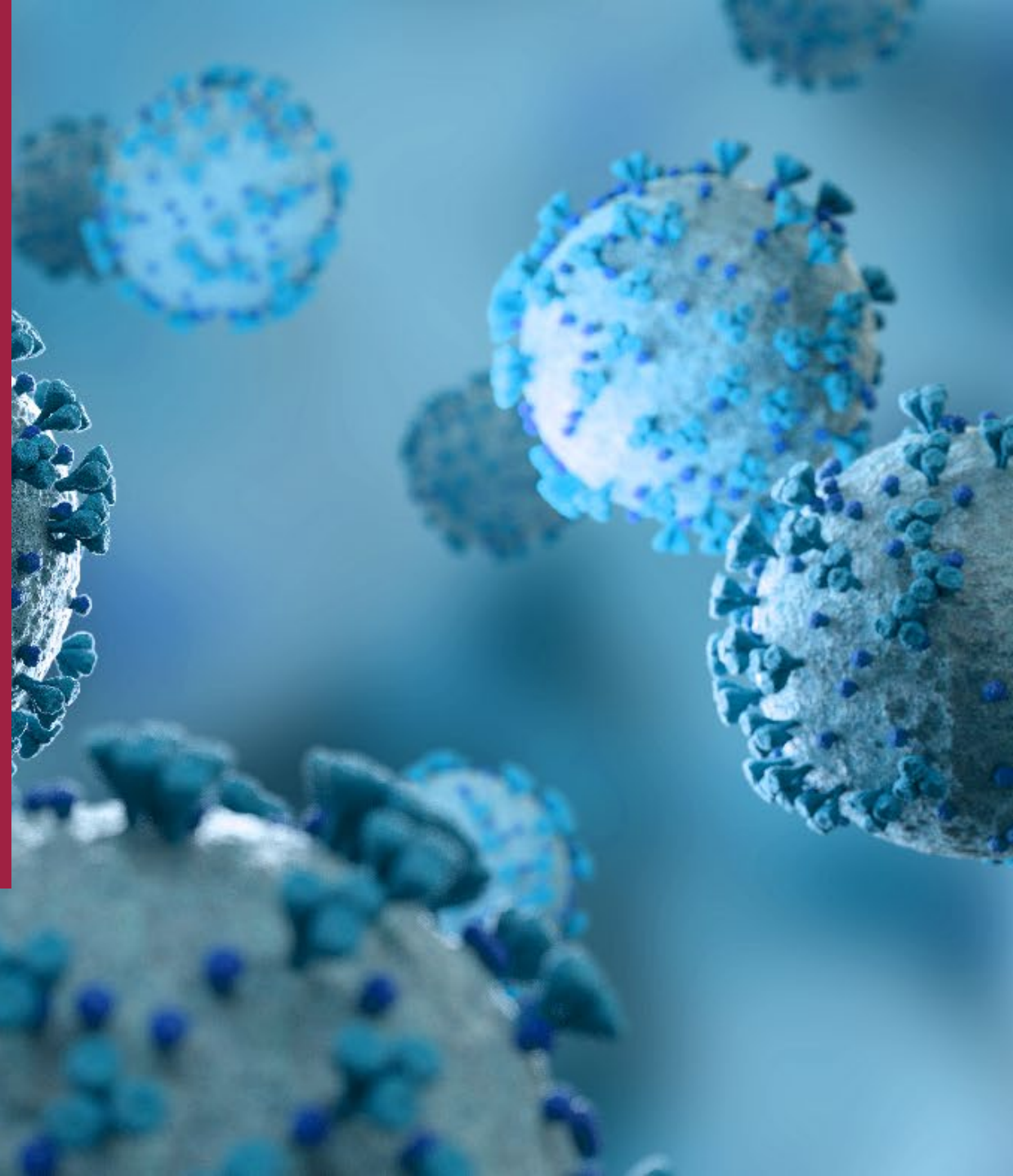

Recomendaciones del GTAV para la COVID-19

Trabajo interinstitucional dentro del GTAV.

Estrategia México para la reducción de las muertes asociadas a COVID-19

- Problemática de acceso (global)
- Limitada producción
- Diferentes prioridades nacionales de vacunación
- Infraestructura nacional (física y operativa)

La vacunación no debe tomarse como la única estrategia de mitigación y prevención

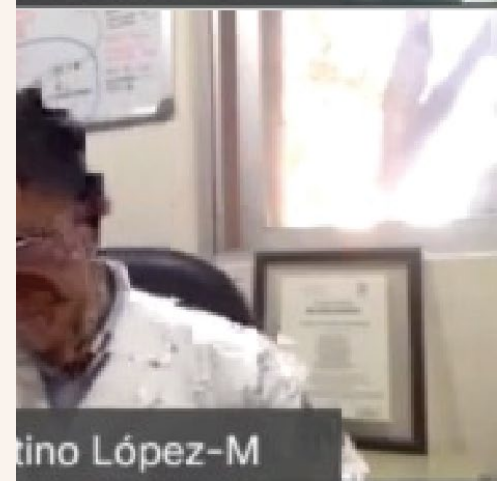
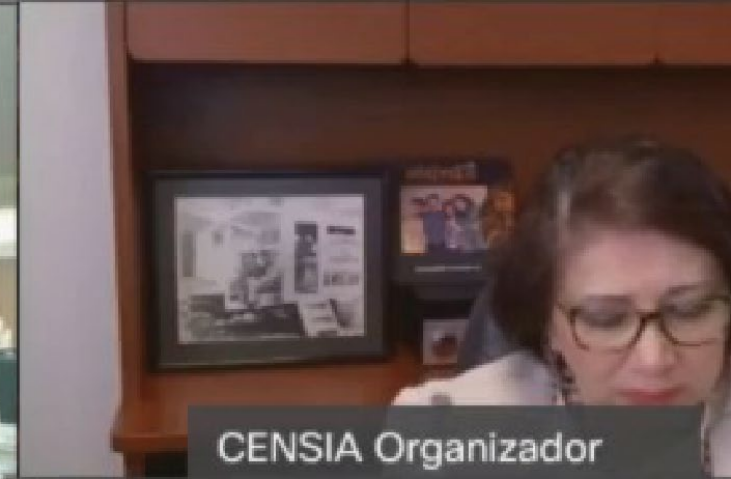
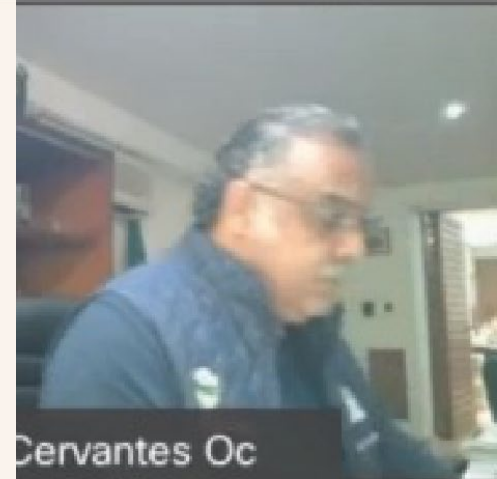

Vacunas disponibles para México

Al momento existen más de 200 vacunas candidatas, sólo 12 están en fase 3 de investigación clínica.

Plataformas convencionales y novedosas.

Plataformas convencionales	Plataformas novedosas
Virus inactivados	DNA o mRNA
Virus atenuados	Vectores virales replicantes
Subunidades de proteínas	Vectores virales no replicantes
Partículas tipo virus	Células presentadoras de antígeno

México ha firmado diversos acuerdos y contratos.



Priorización de población a vacunar

Meta de cobertura: al menos el 75% de la población de 16 y más años

Objetivo: reducir las muertes por SARS-CoV-2

Prioridades por grupo:

1. Trabajadores de salud
2. Personas de 80 y más años
3. Personas de 70 a 79 años
4. Personas de 60 a 69 años
5. Personas de 50 a 59 años
6. Personas de 40 a 49 años
7. Población menor de 40 años



Etapas de la estrategia de vacunación

Se contempla alcanzar la cobertura nacional antes de finalizar 2021.

La operación se completará en el primer trimestre de 2022.

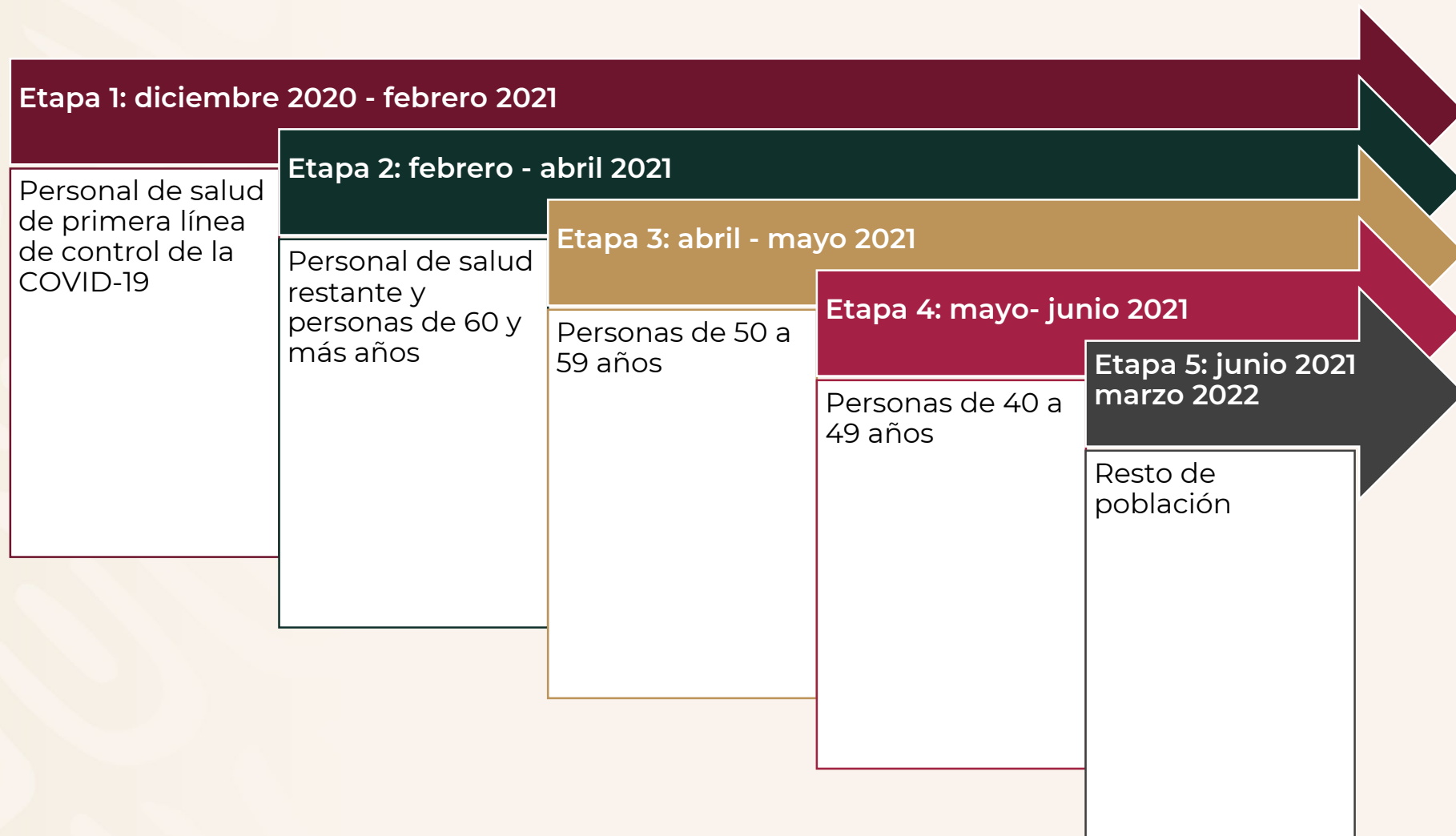

Etapa 1

Fecha:

- Diciembre 2020 – febrero 2021

Vacuna:

- Pfizer / BioNTech (125,000 esquemas)

Lugares de aplicación:

- CDMX (107,500 esquemas)
- Coahuila (17,500 esquemas)

Logística:

- Fuerzas armadas mexicanas,
Instituciones del Sector Salud

Población a vacunar:

- Personal de salud de la primera línea
de combate a la COVID



Vacunas disponibles para México

Pfizer/BioNTech

- Almacenamiento a -70 grados C
- 975 dosis por paquete
- Cinco días para terminar cada paquete al descongelarse
- Seis horas para terminar cada frasco con 5 dosis, reconstituido

Es la vacuna para la etapa 1 de la estrategia de vacunación

- 125 mil esquemas para aplicarse en diciembre 2020 y enero 2021

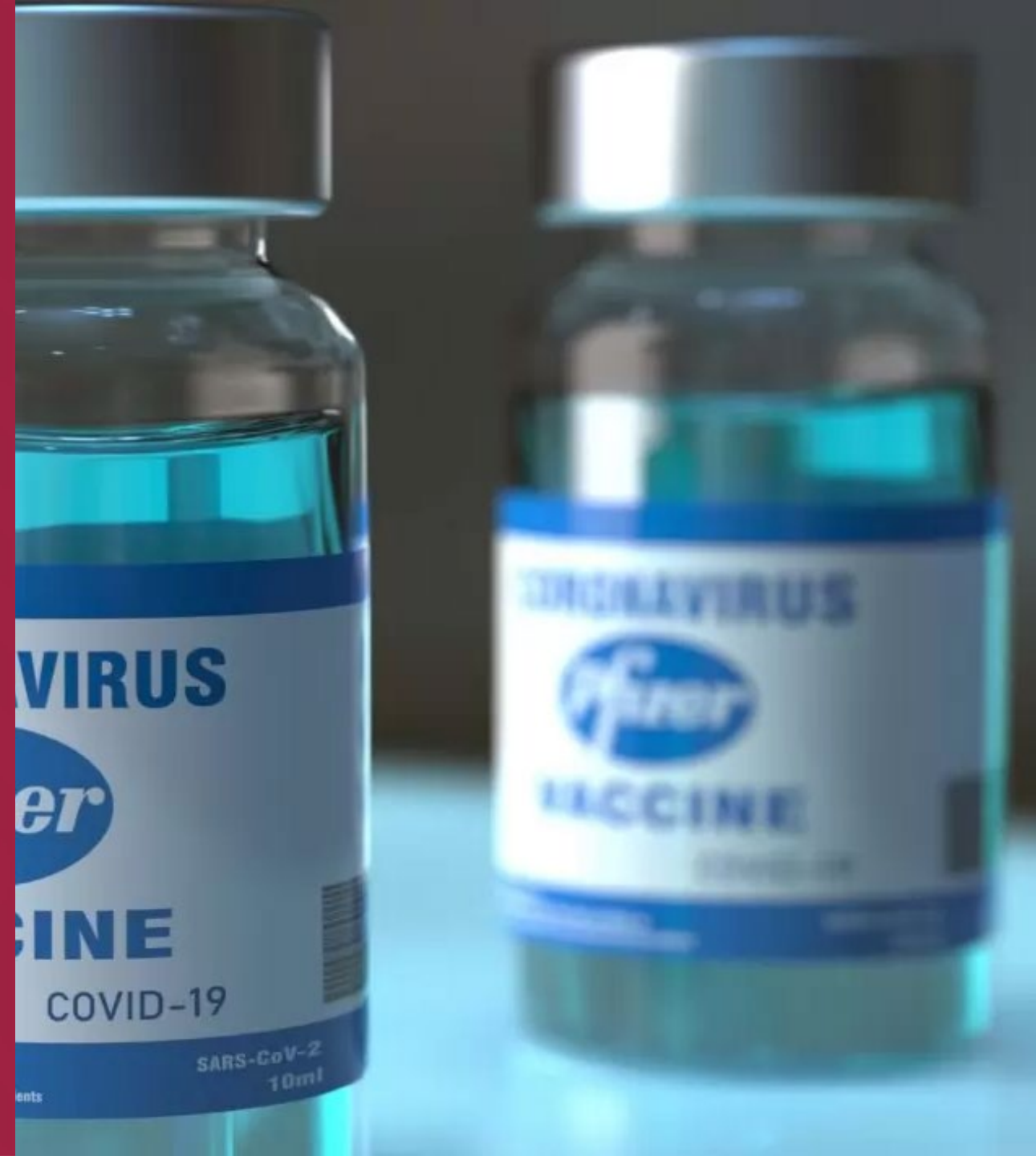

Etapa 1

Esquema del módulo de vacunación

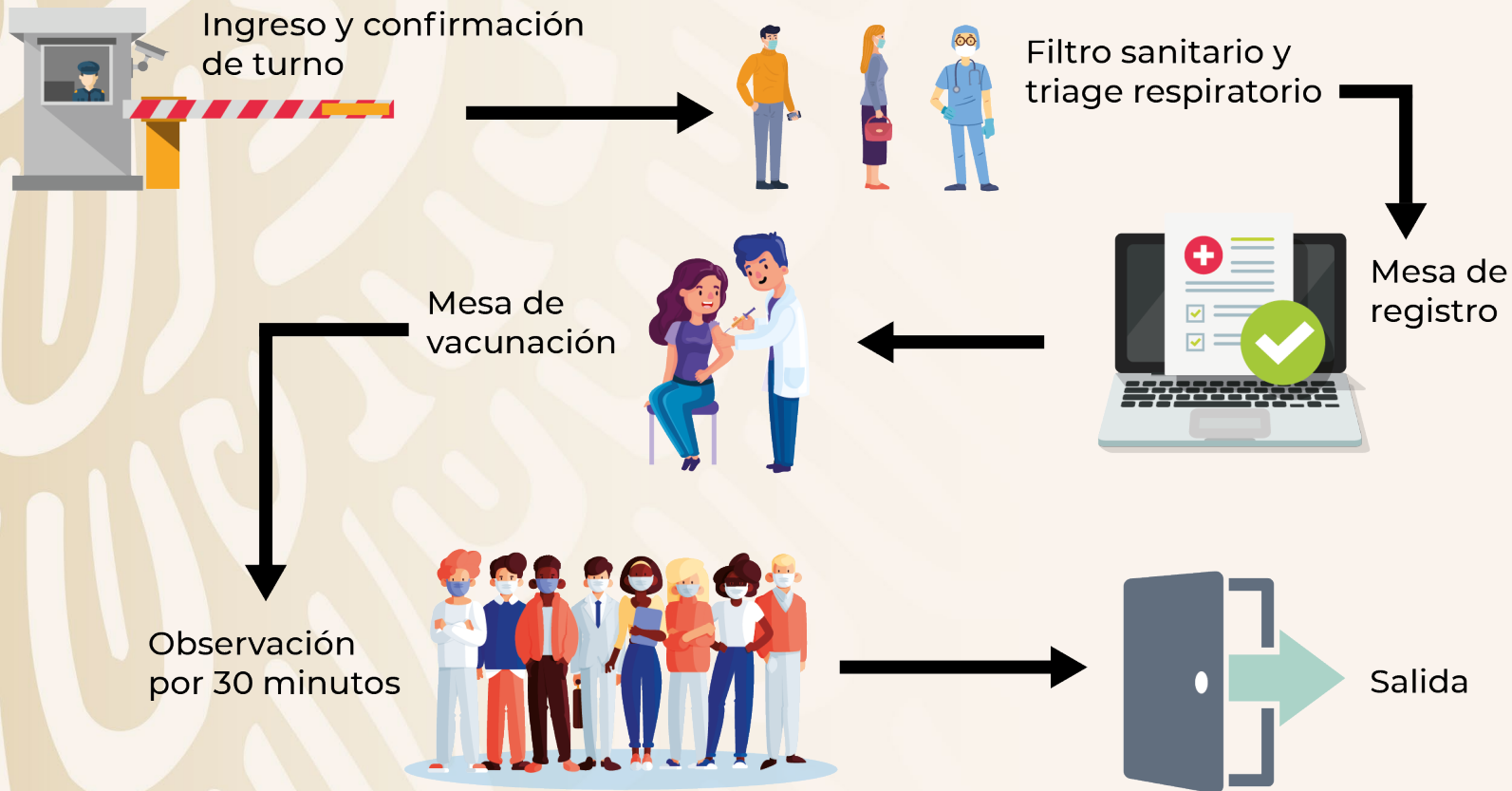

Etapas 2-5

Fecha:

- A partir de febrero del 2021

Vacuna:

- Todas las disponibles

Lugares de aplicación:

- Todo el territorio nacional

Logística:

- Sedes específicas, con participación de todo el Sistema Nacional de Salud

Población a vacunar:

- Toda la población de acuerdo con la priorización por grupo de edad



Comunicación a la población

Objetivo general

- Informar a la población sobre la introducción de la vacuna en México, la importancia de su aplicación, los beneficios, grupos prioritarios para la aplicación y disponibilidad de la vacuna contra COVID-19.

