

# 6 AÑOS DE GOBIERNO: 2018-2024

## ¿QUÉ DICEN LOS DATOS?

Categorías		No. de indicadores
 Economía y Finanzas	45	
 Sociedad y Desarrollo	30	
 Política y Gobierno	19	
 Seguridad, Justicia y Derechos Humanos	10	
 Total	104	

Este reporte presenta algunos indicadores cuantitativos respecto a la gestión del gobierno del presidente Andrés Manuel López Obrador. Su objetivo no es ser exhaustivo ni mostrar valoración o conclusión alguna, sino simplemente proveer información que pudiera ser de interés.



# ECONOMÍA Y FINANZAS

## Ocupación, empleo y salario

Indicador	Dato base	Último dato	Variación
Tasa de desocupación (INEGI)	<b>3.6%</b> (dic 2018)	<b>2.7%</b> (jul 2024)	<b>-0.9 pp</b>
Población económicamente activa (INEGI)	<b>55,519,394</b> (4T 2018)	<b>60,953,610</b> (2T 2024)	<b>9.8%</b>
Puestos de trabajo afiliados en el IMMS (IMSS)	<b>20,079,365</b> (dic 2018)	<b>22,331,788</b> (jul 2024)	<b>11.2%</b>
Salario mínimo (pesos constantes 2T jul 2018) (CONASAMI)	<b>85.77</b> (dic 2018)	<b>190.29</b> (jul 2024)	<b>121.9%</b>
Masa salarial (mdp constantes)(IMSS)	<b>9,296</b> (dic 2018)	<b>13,147</b> (jul 2024)	<b>41.4%</b>
Índice de productividad laboral <sup>1</sup> (BANXICO)	<b>101.95</b> (4T 2018)	<b>97.39</b> (2T 2024)	<b>-4.6 pp</b>
Índice de costo unitario de la mano de obra <sup>2</sup> (BANXICO)	<b>97.29</b> (4T 2018)	<b>119.77</b> (2T 2024)	<b>22.5 pp</b>
Población en situación de pobreza laboral (CONEVAL)	<b>39.8%</b> (4T 2018)	<b>35.0%</b> (2T 2024)	<b>-4.8 pp</b>

## Competitividad

Indicador	Dato base	Último dato	Variación
Ranking del <i>International Institute for Management Development</i> (IMD) (63 países)	<b>51</b> (2018)	<b>56</b> (2024)	<b>-5</b>

## Crecimiento económico

Indicador	Dato base	Último dato	Variación
Crecimiento promedio por sexenio (INEGI y BANXICO)	<b>1.9%</b> (2013-2018)	<b>1.0%</b> (2019-2024 <sup>3</sup> )	<b>-0.9 pp</b>

<sup>1</sup> Base 100 = 4T 2019.

<sup>2</sup> Base 100 = 4T 2019.

<sup>3</sup> Para 2024, se tomó en consideración la última encuesta de Banxico.

## Índice de Precios y Cotizaciones de la BMV

Indicador	Dato base	Último dato	Variación
Índice S&P / BMV (IPC) (BMV)	<b>41,640.27</b> (31 dic 2018)	<b>51,985.87</b> (30 ago 2024)	<b>24.8%</b>

## Producto Interno Bruto (PIB)

Indicador	Dato base	Último dato	Variación
Tamaño real del PIB (bdp, cifras desestacionalizadas) (INEGI)	<b>24.19</b> (4T 2018)	<b>25.27</b> (2T 2024)	<b>4.5%</b>
PIB per cápita (pesos de 2018) (INEGI)	<b>192,905</b> (4T 2018)	<b>191,829</b> (2T 2024)	<b>-0.56%</b>

## Inflación

Indicador	Dato base	Último dato	Variación
Tasa anual (INEGI)	<b>4.83</b> (dic 2018)	<b>4.99</b> (ago 2024)	<b>0.16 pp</b>
Tasa anual subyacente (INEGI)	<b>3.68</b> (dic 2018)	<b>4.00</b> (ago 2024)	<b>0.32 pp</b>

## Inversión

Indicador	Dato base	Último dato	Variación
Pública (mmdp a pesos 2018) (INEGI)	<b>699</b> (4T 2018)	<b>683</b> (2T 2024)	<b>-2.3%</b>
Privada (mmdp a pesos 2018) (INEGI)	<b>4,758</b> (4T 2018)	<b>5,749</b> (2T 2024)	<b>20.8%</b>
Extranjera directa (mdd) (SECRETARÍA DE ECONOMÍA)	<b>23,645</b> (ene-jun 2018)	<b>31,096</b> (ene-jun 2024, preliminar)	<b>31.5%</b>
Extranjera directa (mmdd, primeros 22 trimestres) (SECRETARÍA DE ECONOMÍA)	<b>203.50</b> (2012-2018)	<b>199.99</b> (2018-2024)	<b>-1.7%</b>

## Actividad económica regional

Indicador	Dato base	Último dato	Variación
Indicador trimestral (Índice base, 1T 2020=100) (BANXICO)	NORTE		
	<b>102.36</b> (4T 2018)	<b>105.81</b> (2T 2024)	<b>3.45 pp</b>
	CENTRO NORTE		
	<b>101.87</b> (4T 2018)	<b>105.39</b> (2T 2024)	<b>3.52 pp</b>
	CENTRO		
	<b>102.53</b> (4T 2018)	<b>105.98</b> (2T 2024)	<b>3.45 pp</b>
	SUR		
	<b>98.59</b> (4T 2018)	<b>109.62</b> (2T 2024)	<b>11.03 pp</b>

## Tasa de referencia

Indicador	Dato base	Último dato	Variación
Tasa objetivo (BANXICO)	<b>8.25</b> (dic 2018)	<b>10.75</b> (sep 2024)	<b>2.5 pp</b>

## Riesgo País

Indicador	Dato base	Último dato	Variación
Calificación crediticia de la deuda soberana	Moody's		
	<b>A3</b> (dic 2018)	<b>Baa2</b> (ago 2024)	<b>A la baja</b>
	S&P Global Ratings		
	<b>BBB+</b> (dic 2018)	<b>BBB</b> (ago 2024)	<b>A la baja</b>
	Fitch Ratings		
	<b>BBB+</b> (dic 2018)	<b>BBB-</b> (ago 2024)	<b>A la baja</b>

## Reservas

Indicador	Dato base	Último dato	Variación
Reservas de Banxico (mdd) (BANXICO)	<b>173,329</b> (dic 2018)	<b>226,109</b> (sep 2024)	<b>30.4%</b>

## Tipo de cambio

Indicador	Dato base	Último dato	Variación
Pesos mexicanos por dólar estadounidense (BANXICO)	<b>19.7</b> (31 dic 2018)	<b>19.8</b> (30 ago 2024)	<b>0.5%</b>

## Deuda

Indicador	Dato base	Último dato	Variación
SHRFSP <sup>4</sup> (% del PIB anual) (SHCP)	<b>43.6%</b> (2018)	<b>50.2%</b> (2024 <sup>5</sup> )	<b>6.6 pp</b>
Endeudamiento neto (bdp constantes de 2024) (SHCP)	<b>13.99</b> (2018)	<b>16.03</b> (2024)	<b>14.6%</b>

## Recaudación

Indicador	Dato base	Último dato	Variación
Ingresos fiscales (% del PIB anual) (SHCP)	<b>12.7%</b> (2018)	<b>14.6%</b> (2024 <sup>5</sup> )	<b>1.9 pp</b>

## Recaudación y prioridades presupuestales<sup>6</sup>

Indicador	Dato base	Último dato	Variación
	TOTALES		
	<b>3,371</b> (2T 2018)	<b>3,819</b> (2T 2024)	<b>13.3% real</b>
	PETROLEROS		
	<b>641</b> (2T 2018)	<b>547</b> (2T 2024)	<b>-14.7% real</b>
	TRIBUTARIOS		
	<b>2,099</b> (2T 2018)	<b>2,528</b> (2T 2024)	<b>20.4% real</b>
	ISR		
	<b>1,181</b> (2T 2018)	<b>1,435</b> (2T 2024)	<b>21.5% real</b>
	IVA		
	<b>621</b> (2T 2018)	<b>671</b> (2T 2024)	<b>8.1% real</b>
	IEPS		
	<b>223</b> (2T 2018)	<b>312</b> (2T 2024)	<b>39.9% real</b>
Ingresos presupuestarios del sector público (mmdp) (SHCP)			

<sup>4</sup> Saldo Histórico de los Requerimientos Financieros del Sector Público.

<sup>5</sup> Estimado por la SHCP.

<sup>6</sup> Datos del 2T 2018 vs 2T 2024 a precios constantes.

Indicador	Dato base	Último dato	Variación
Gasto total del sector público presupuestario (mmdp) (SHCP) <sup>7</sup>	<b>3,758</b> (2T 2018)	<b>4,563</b> (2T 2024)	<b>21.4% real</b>
Aportaciones (mmdp) (SHCP)	<b>474</b> (2T 2018)	<b>489</b> (2T 2024)	<b>3.2% real</b>
Participaciones (mmdp) (SHCP)	<b>588</b> (2T 2018)	<b>695</b> (2T 2024)	<b>18.2% real</b>

## Producción de Pemex

Indicador	Dato base	Último dato	Variación
Petróleo crudo (miles de barriles diarios) (CNH)	<b>1,676</b> (dic 2018)	<b>1,470</b> (jul 2024)	<b>-12.3%</b>
Gas natural (millones de pies cúbicos diarios) (CNH)	<b>3,521</b> (dic 2018)	<b>3,504</b> (jul 2024)	<b>-0.5%</b>
Petrolíferos (miles de barriles diarios) (PEMEX)	<b>522</b> (dic 2018)	<b>982</b> (jul 2024)	<b>88.1%</b>

## Precio de gasolina

Indicador	Dato base	Último dato	Variación
Gasolina regular (pesos corrientes) (CRE)	<b>19.29</b> (1 dic 2018)	<b>24.09</b> (31 ago 2024)	<b>24.9%</b>

**Nota:** elaboración propia con datos de las fuentes citadas en cada indicador.

<sup>7</sup> Gasto total neto (suma del gasto programable y no programable).

# 2 SOCIEDAD Y DESARROLLO

## Programas Sociales

Indicador	Dato base	Último dato	Variación
Gasto en protección social (mmdp constantes)(SHCP)	<b>597</b> (ene - jun 2018)	<b>963</b> (ene - jun 2024)	<b>61.3%</b>
Presupuesto anual del programa de Pensión para el Bienestar de Adultos Mayores (mdp constantes)(SHCP)	<b>53,190</b> (2018)	<b>465,049</b> (2024)	<b>774.3%</b>
Presupuesto anual del programa Jóvenes Construyendo el Futuro (mdp constantes)(SHCP)	<b>51,825</b> (2019)	<b>24,205</b> (2024)	<b>-53.3%</b>

## Indicadores de carencias sociales

Indicador	Dato base	Último dato	Variación
Población con carencias por acceso a seguridad social (CONEVAL)	<b>53.5%</b> (2018)	<b>50.2%</b> (2022)	<b>-3.3 pp</b>
Población con carencias por calidad y espacios de la vivienda (CONEVAL)	<b>11.0%</b> (2018)	<b>9.1%</b> (2022)	<b>-1.9 pp</b>
Población con carencias por acceso a los servicios básicos en la vivienda (CONEVAL)	<b>19.6%</b> (2018)	<b>17.8%</b> (2022)	<b>-1.8 pp</b>
Población con carencias por acceso a la alimentación nutritiva y de calidad (CONEVAL)	<b>22.2%</b> (2018)	<b>18.2%</b> (2022)	<b>-4.0 pp</b>

## Pobreza multidimensional

Indicador	Dato base	Último dato	Variación
Población en situación de pobreza (CONEVAL)	<b>41.9%</b> (2018)	<b>36.3%</b> (2022)	<b>-5.6 pp</b>
Población en situación de pobreza moderada (CONEVAL)	<b>34.9%</b> (2018)	<b>29.3%</b> (2022)	<b>-5.6 pp</b>
Población en situación de pobreza extrema (CONEVAL)	<b>7.0%</b> (2018)	<b>7.1%</b> (2022)	<b>0.1 pp</b>
Población en situación de vulnerabilidad por carencias sociales (CONEVAL)	<b>26.4%</b> (2018)	<b>29.4%</b> (2022)	<b>3.0 pp</b>
Población en situación de vulnerabilidad por ingresos (CONEVAL)	<b>8.0%</b> (2018)	<b>7.2%</b> (2022)	<b>-0.8 pp</b>
Población no pobre y no vulnerable (CONEVAL)	<b>23.7%</b> (2018)	<b>27.1%</b> (2022)	<b>3.4 pp</b>

## Índice de Desarrollo Humano (IDH)

Indicador	Dato base	Último dato	Variación
Índice de Desarrollo Humano (puntaje 0 - 1) (PNUD)	<b>0.779</b> (2018)	<b>0.781</b> (2022)	<b>0.002</b>

## Educación

Indicador	Dato base	Último dato	Variación
Población con rezago educativo (CONEVAL)	<b>19.0%</b> (2018)	<b>19.4%</b> (2022)	<b>0.4 pp</b>
Escolaridad esperada (años) (PNUD)	<b>14.9</b> (2018)	<b>14.5</b> (2022)	<b>-0.4</b>
Escolaridad promedio (años) (PNUD)	<b>8.9</b> (2018)	<b>9.2</b> (2022)	<b>0.3</b>
Población de 15 años o más analfabeta (INEGI)	<b>6.9%</b> (2010)	<b>4.7%</b> (2020)	<b>-2.2 pp</b>
Población de 6 a 14 años que no asiste a la escuela (INEGI)	<b>4.8%</b> (2010)	<b>6.0%</b> (2020)	<b>1.2 pp</b>



Indicador	Dato base	Último dato	Variación
Población de 15 a 24 años que no asiste a la escuela (INEGI)	<b>59.6%</b> (2010)	<b>54.7%</b> (2020)	<b>-4.9 pp</b>

## Salud

Indicador	Dato base	Último dato	Variación
Esperanza de vida al nacer (años) (PNUD)	<b>74.0</b> (2018)	<b>74.8</b> (2022)	<b>0.8</b>
Población con carencias por acceso a los servicios de salud (CONEVAL)	<b>16.2%</b> (2018)	<b>39.1%</b> (2022)	<b>22.9 pp</b>
Población afiliada a servicios de salud (INEGI)	<b>82.7%</b> (2017)	<b>73.5%</b> (2020)	<b>-9.2 pp</b>
Gasto en salud (dólares per cápita) (OCDE)	<b>1,122.18</b> (2018)	<b>1,181.04</b> (2022)	<b>5.2%</b>
Gasto público en salud (% del PIB) (SHCP)	<b>2.3%</b> (2018)	<b>2.5%</b> (2023)	<b>0.2 pp</b>
Niños menores a un año inmunizados (OCDE)	<b>88%</b> (2018)	<b>84.7%</b> (2023)	<b>-3.3 pp</b>
Número de médicos por cada 100,000 habitantes (OCDE)	<b>2.44</b> (2018)	<b>2.51</b> (2021)	<b>2.9%</b>

## Grado de cohesión social<sup>8</sup>

Indicador	Dato base	Último dato	Variación
28 estados (CONEVAL)	<b>Alta cohesión social</b> (2016)	<b>Alta cohesión social</b> (2022)	<b>Sin variación</b>
Guerrero y Oaxaca (CONEVAL)	<b>Baja cohesión social</b> (2016)	<b>Baja cohesión social</b> (2022)	<b>Sin variación</b>
Veracruz y Yucatán (CONEVAL)	<b>Baja cohesión social</b> (2016)	<b>Alta cohesión social</b> (2022)	<b>Aumentó</b>

**Nota:** elaboración propia con datos de las fuentes citadas en cada indicador.

<sup>8</sup> Para medir el grado de cohesión social, el Coneval utiliza cuatro indicadores (i) Coeficiente de Gini, (ii) razón de ingreso, (iii) grado de polarización social y (iv) índice de percepción de redes sociales.

# 3 POLÍTICA Y GOBIERNO

## Calidad de la democracia

Indicador	Dato base	Último dato	Variación
Índice de democracia (puntaje 0 - 10) ( <i>The Economist</i> )	<b>6.19</b> (2018)	<b>5.14</b> (2023)	<b>-1.05</b>
Índice global de libertad (puntaje 0 - 100) ( <i>FREEDOM HOUSE</i> )	<b>62</b> (2018)	<b>60</b> (2024)	<b>-2.0</b>
Índice de democracia deliberativa (puntaje 0 - 1) (V-DEM)	<b>0.47</b> (2018)	<b>0.30</b> (2024)	<b>-0.17</b>
Ranking de democracia deliberativa (179 países) (V-DEM)	<b>71</b> (2018)	<b>101</b> (2024)	<b>-30.0</b>
Índice de desarrollo democrático (promedio nacional, puntaje 0 - 10) (IDD - MEX)	<b>5.010</b> (2018)	<b>5.594</b> (2023)	<b>0.58</b>

## Evaluación del desempeño del presidente López Obrador

Indicador	Dato base	Último dato	Variación
Aprueba su trabajo (EL FINANCIERO)	<b>77%</b> (dic 2018)	<b>65%</b> (ago 2024)	<b>-12 pp</b>
Desaprueba su trabajo (EL FINANCIERO)	<b>19%</b> (dic 2018)	<b>33%</b> (ago 2024)	<b>14 pp</b>
Aprueba su trabajo (ORACULUS)	<b>76%</b> (dic 2018)	<b>71%</b> (ago 2024)	<b>-5 pp</b>
Desaprueba su trabajo (ORACULUS)	<b>14%</b> (dic 2018)	<b>25%</b> (ago 2024)	<b>11 pp</b>

## Reconfiguración del poder político a nivel territorial

Indicador	Dato base	Último dato	Variación
Número de gubernaturas del partido del presidente López Obrador (Morena y aliados) (INE)	<b>5</b> (dic 2018)	<b>24</b> (jun 2024 <sup>9</sup> )	<b>19</b>

<sup>9</sup> Resultado electoral del proceso 2023-2024, con datos de los Organismos Públicos Locales (OPLs).

## Corrupción en el sector público

Indicador	Dato base	Último dato	Variación
Percepción de la corrupción (puntaje 0 - 100) (TRANSPARENCIA INTERNACIONAL)	<b>28</b> (2018)	<b>31</b> (2023)	<b>3</b>
Ranking de percepción de la corrupción (180 países) (TRANSPARENCIA INTERNACIONAL)	<b>138</b> (2018)	<b>126</b> (2023)	<b>12</b>
Tasa de prevalencia de la corrupción por cada 100 mil habitantes (ENCIG, INEGI) <sup>10</sup>	<b>14,635</b> (2017)	<b>13,966</b> (2023)	<b>-4.6%</b>
Costo a consecuencia de corrupción (mdp) (ENCIG, INEGI)	<b>7,217.8</b> (2017)	<b>11,910.6</b> (2023)	<b>65%</b>
Índice de capacidad para combatir la corrupción (puntaje 0 - 10) (CONTROL RISKS)	<b>4.65</b> (2019)	<b>3.87</b> (2024)	<b>-0.78</b>

## Felicidad o bienestar subjetivo

Indicador	Dato base	Último dato	Variación
Ranking de <i>World Happiness Report</i> (156 países en 2018 y 143 países en 2024) (ONU)	<b>24</b> (2018)	<b>25</b> (2024)	<b>-1</b>
Índice <i>World Happiness Report</i> (puntaje 0 - 10) (ONU)	<b>6.49</b> (2018)	<b>6.68</b> (2024)	<b>0.19</b>
Balance anímico de la población adulta (puntaje -10 a 10)(INEGI)	<b>6.3</b> (oct 2018)	<b>6.2</b> (jul 2024)	<b>-0.1</b>
Humor social - El país va en la dirección correcta (IPSOS)	<b>26%</b> (nov 2018)	<b>58%</b> (jul 24)	<b>32 pp</b>

**Nota:** elaboración propia con datos de las fuentes citadas en cada indicador.

<sup>10</sup> Encuesta Nacional de Calidad e Impacto Gubernamental (ENCIG). Tasa de víctimas de actos de corrupción en al menos uno de los trámites realizados por cada 100 mil habitantes.

# 4 SEGURIDAD, JUSTICIA Y DERECHOS HUMANOS

## Tasa de delitos de alto impacto por cada 100 mil habitantes, (enero-agosto)<sup>11</sup>

Indicador	Dato base	Último dato	Variación
Homicidio doloso (SESNSP)	<b>16.8</b> (2018)	<b>12.9</b> (2024)	<b>-23.2%</b>
Extorsión (SESNSP)	<b>3.8</b> (2018)	<b>5.2</b> (2024)	<b>36.8%</b>
Narcomenudeo (SESNSP)	<b>33.5</b> (2018)	<b>47.0</b> (2024)	<b>40.3%</b>
Robos totales (SESNSP)	<b>474.2</b> (2018)	<b>274.0</b> (2024)	<b>-42.2%</b>

## Violencia política

Indicador	Dato base	Último dato	Variación
Número de víctimas registradas por proceso electoral (EOTELEKT E INTEGRALIA)	<b>382</b> (2017 - 2018)	<b>889</b> (2023- 2024)	<b>132.7%</b>

## Percepción de inseguridad

Indicador	Dato base	Último dato	Variación
Población de 18 años y más que considera insegura su ciudad (INEGI)	<b>75.9%</b> (2T 2018)	<b>59.4%</b> (2T 2024)	<b>-16.5 pp</b>

<sup>11</sup> Carpetas de investigación reportadas por el SESNSP y proyecciones de población de CONAPO.

## Impunidad<sup>12</sup>

Indicador	Dato base	Último dato	Variación
Índice de impunidad estatal (MÉXICO EVALÚA)	<b>92.4%</b> (2019)	<b>96.3%</b> (2022)	<b>3.9 pp</b>
Cifra negra (INEGI)	<b>93.2%</b> (2018)	<b>92.9%</b> (2024)	<b>-0.3 pp</b>

## Estado de derecho

Indicador	Dato base	Último dato	Variación
Índice de <i>World Justice Project Rule of Law</i> (puntaje 0 - 1)	<b>0.45</b> (2018)	<b>0.42</b> (2023)	<b>-0.03</b>
Ranking de <i>World Justice Project Rule of Law</i> (113 países en 2018 y 142 países en 2023)	<b>92</b> (2018)	<b>116</b> (2023)	<b>-24</b>

**Nota:** elaboración propia con datos de las fuentes citadas en cada indicador.

<sup>12</sup> Ambos índices van de 0 a 100, en donde 100 es mayor impunidad o cifra negra, respectivamente.

# 5 ANEXO MATERIAL GRÁFICO

Gráfica 1. **PIB, series desestacionalizadas**  
(billones de pesos de 2018)

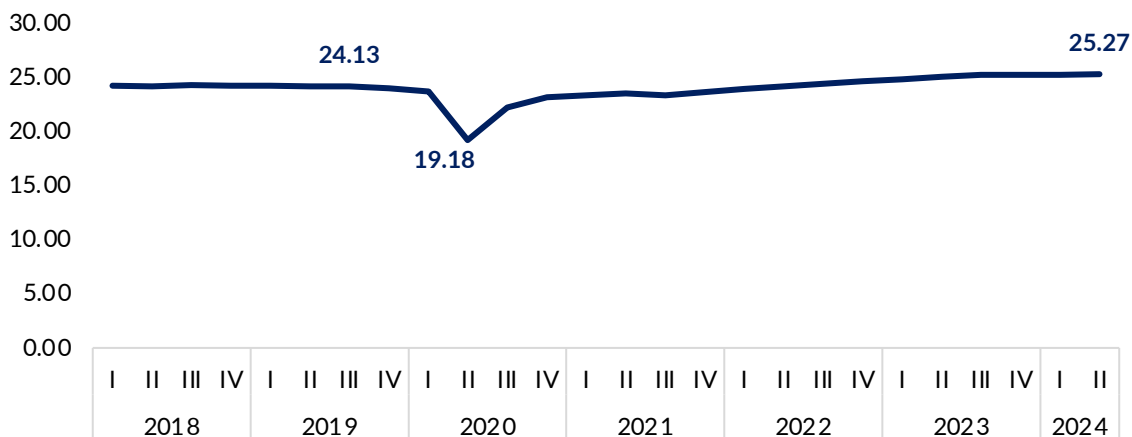

Fuente: elaboración propia con datos de Inegi y la SHCP.

Gráfica 2. **Tipo de cambio**  
(enero 2018 a septiembre 2024, pesos por dólar)

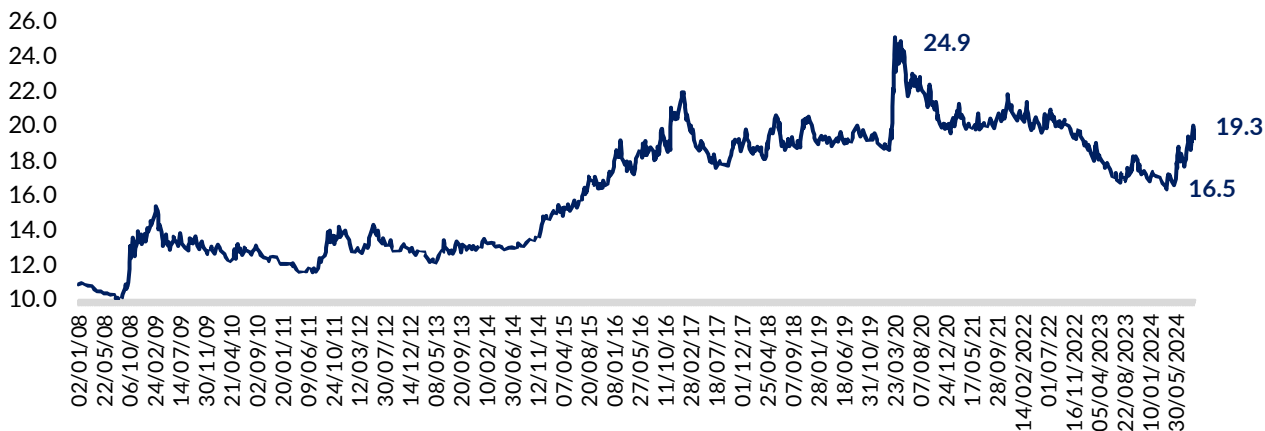

Fuente: elaboración propia con datos de Banxico.

Gráfica 3. **Inflación anual**  
(2018 a agosto 2024, %)

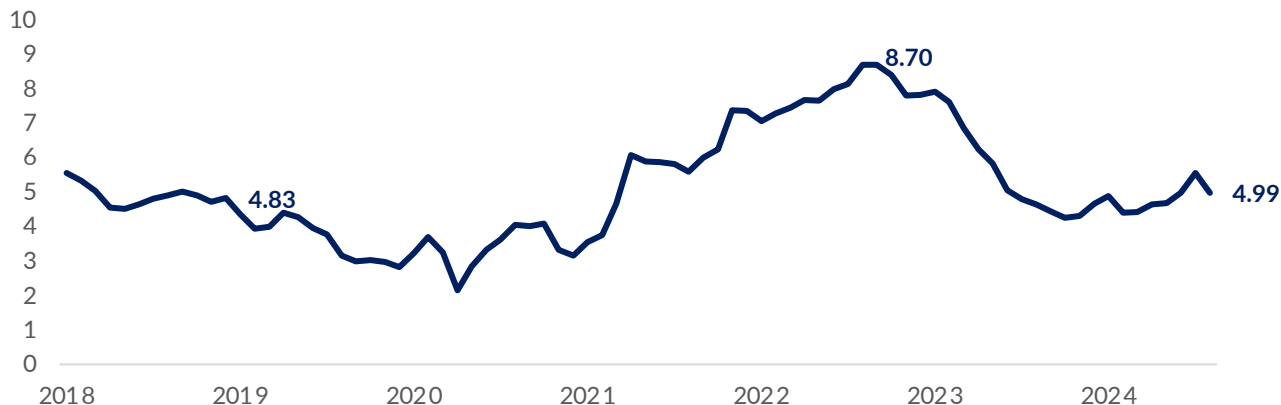

Fuente: elaboración propia con datos de Inegi.

Gráfica 4. **Tasa de desempleo**  
(2018 a julio 2024)



Fuente: elaboración propia con datos de Inegi.

Gráfica 5. **Indicador Trimestral de la Actividad Económica Regional**  
(índice IT2020=100)

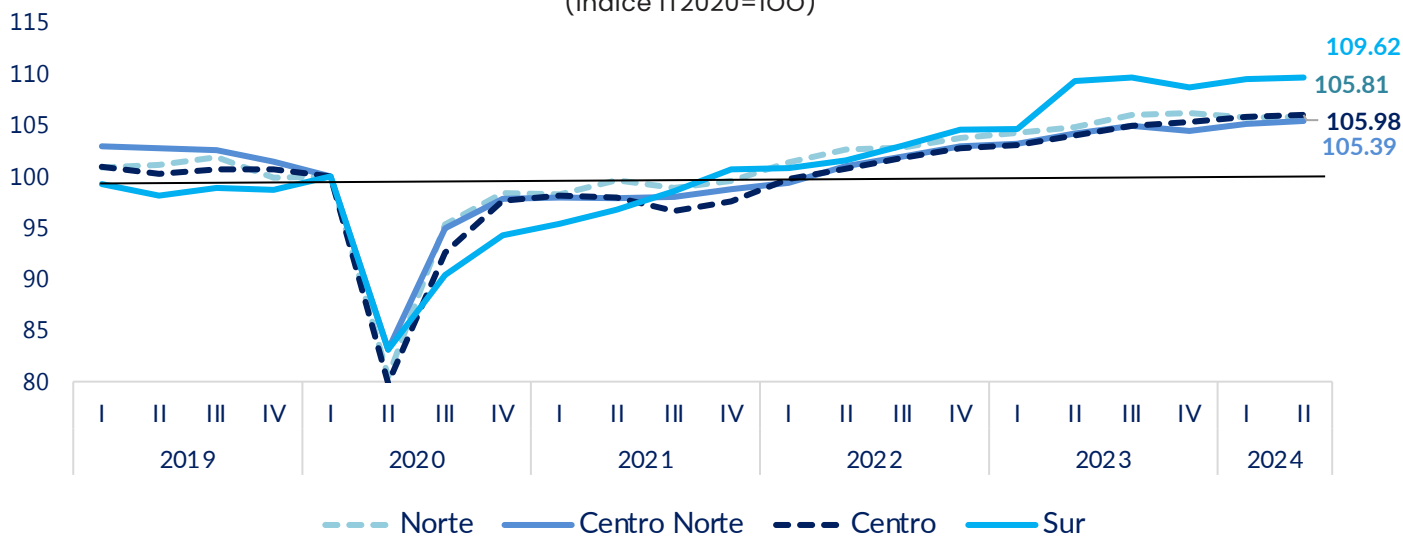

Fuente: elaboración propia con datos de Banxico.

Gráfica 6. **Tasa objetivo de Banxico**  
(anual, %)

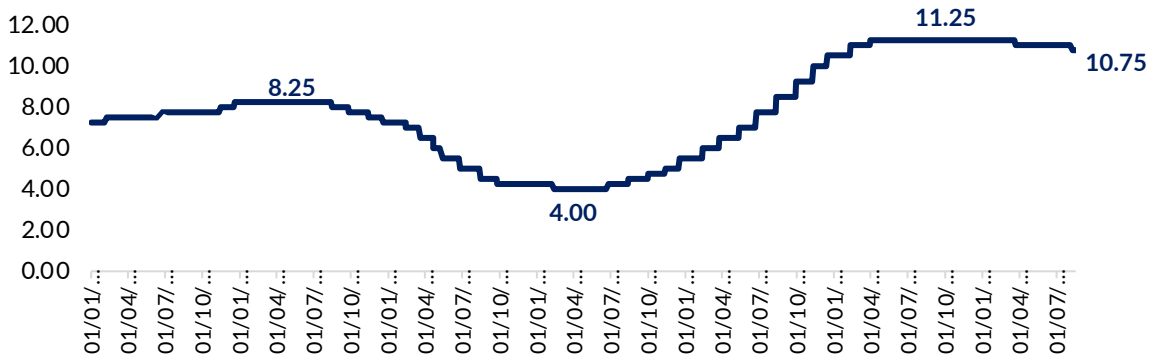

Fuente: elaboración propia con información de Banxico.

Gráfica 7. **Inversión pública**  
(mdp a pesos de 2018)

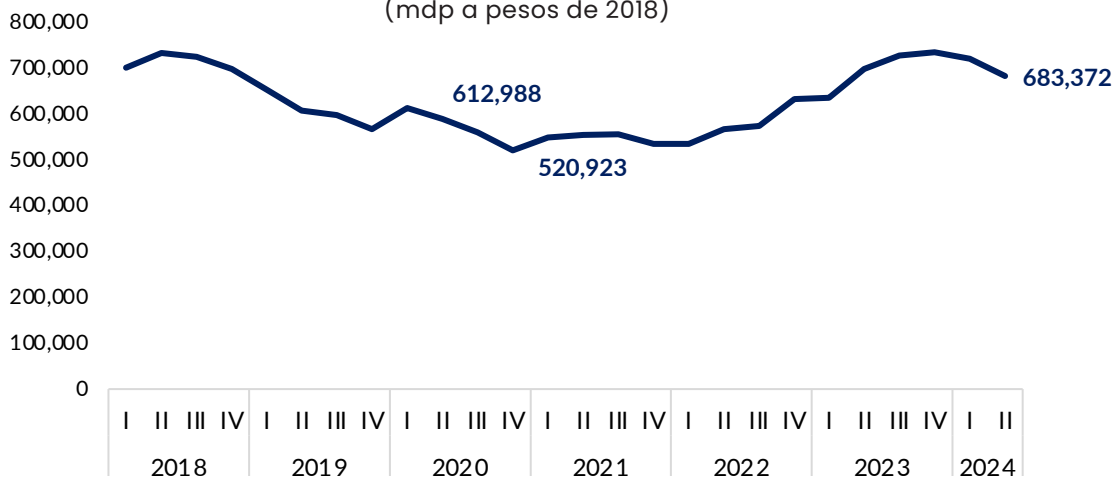

Fuente: elaboración propia con información de Inegi.

Gráfica 8. **Inversión privada**  
(mdp a pesos de 2018)

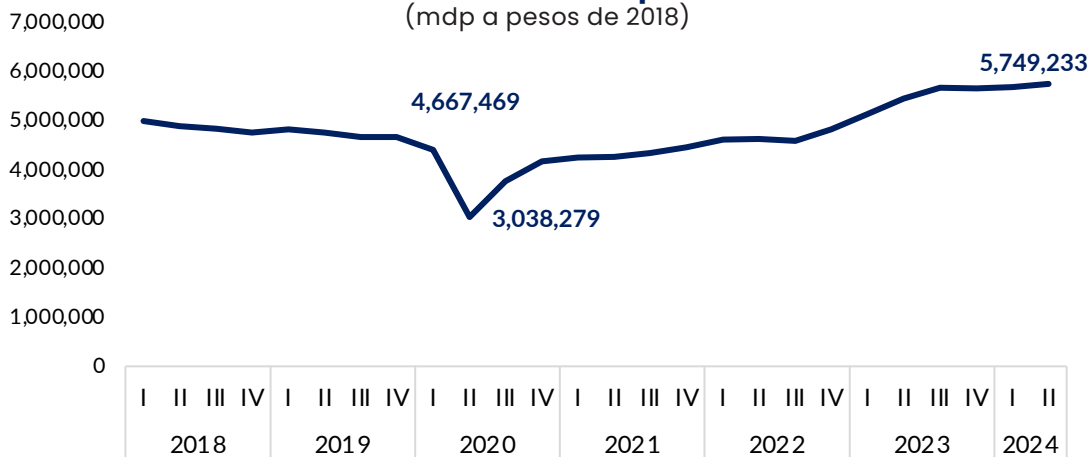

Fuente: elaboración propia con información de Inegi.



Gráfica 9. **Población no pobre y no vulnerable** (%)

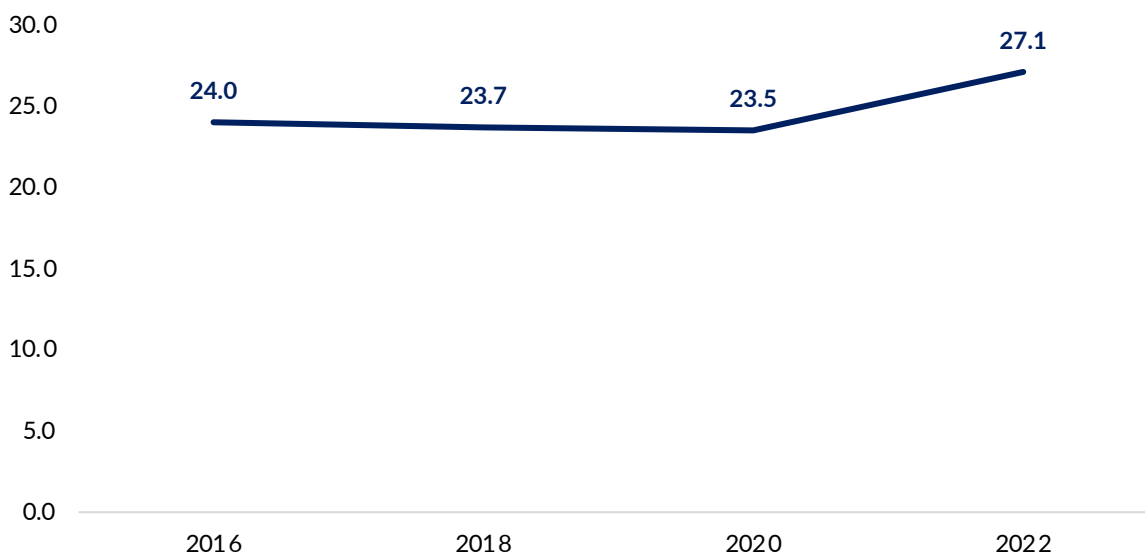

Fuente: elaboración propia con información de Coneval.

Gráfica 10. **Aprobación del presidente Andrés Manuel López Obrador** (% promedio trimestral 2019 -2021 y mensual 2023 - 2024)

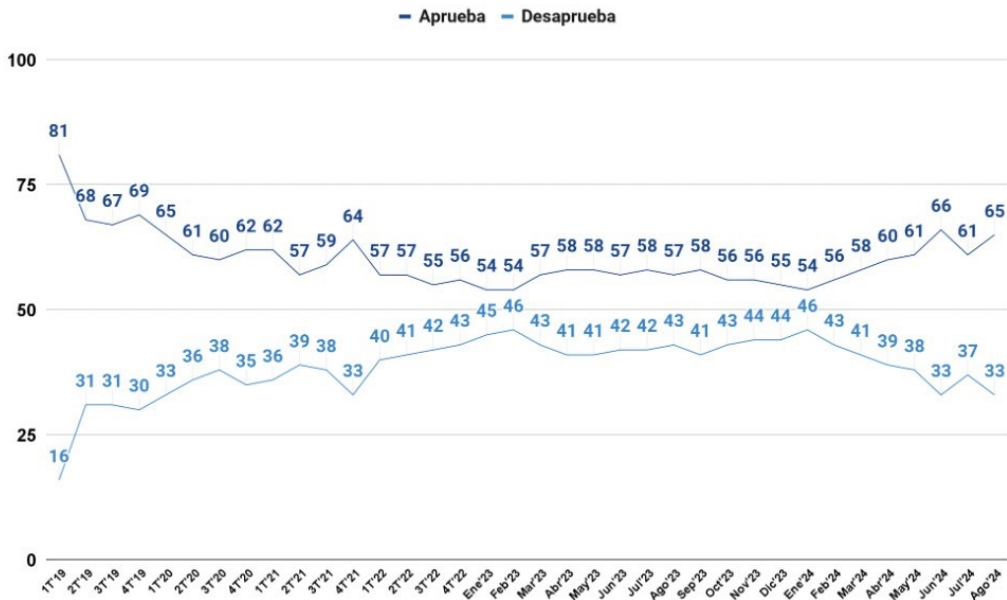

Fuente: elaboración propia con información de El Financiero.

Mapa 1. **Grado de cohesión social**



Fuente: elaboración propia con información de CONEVAL.

Tabla 1. **Evolución de las tasas de delitos de alto impacto por cada 100 mil habitantes a nivel nacional, 2018-2024** (enero-agosto)

Delito	Tasa 2018	Tasa 2019	Tasa 2020	Tasa 2021	Tasa 2022	Tasa 2023	Tasa 2024	Cambio % (2024 vs 2018)	Cambio % (2024 vs 2023)
Secuestro	0.8	0.7	0.5	0.3	0.3	0.2	0.2	<b>-75.0%</b>	<b>0.0%</b>
Homicidio doloso	16.8	15.5	15.3	14.9	13.4	13.0	12.9	<b>-23.2%</b>	<b>-0.8%</b>
Feminicidio	0.5	0.5	0.5	0.5	0.5	0.4	0.4	<b>-20.0%</b>	<b>0.0%</b>
Narcomenudeo	33.5	36.7	40.0	43.2	44.9	46.2	47.0	<b>40.3%</b>	<b>1.7%</b>
Robo a transportista	7.4	6.3	5.0	4.4	4.4	4.8	4.0	<b>-45.9%</b>	<b>-16.6%</b>
Robo a negocio	65.3	63.7	49.9	44.4	43.4	39.4	37.5	<b>-42.6%</b>	<b>-4.8%</b>
Robo de vehículo	125.2	101.0	77.1	71.0	70.2	69.2	68.0	<b>-45.7%</b>	<b>-1.7%</b>
Extorsión	3.8	4.7	4.2	4.4	5.5	5.4	5.2	<b>36.8%</b>	<b>-3.7%</b>

Fuente: elaboración propia con datos del Secretariado Ejecutivo del Sistema Nacional de Seguridad Pública (SESNSP) y CONAPO.

## Coordinadores del reporte

Marina Reyes

Carlos Rubio

## Colaboradores

Carlos Ramírez

Daniel García

Daniela Salgado

Karla Suárez

Luis Carlos Ugalde

Sergio Baca

Yair Mendoza



Somos una empresa de consultoría en riesgo político, asuntos públicos y planeación estratégica. Este documento es de difusión pública. Para más información sobre nuestros servicios especializados para empresas y gobiernos, favor de contactar a Marina Reyes, gerente de Riesgo Político, en [marina.reyes@integralia.com.mx](mailto:marina.reyes@integralia.com.mx)